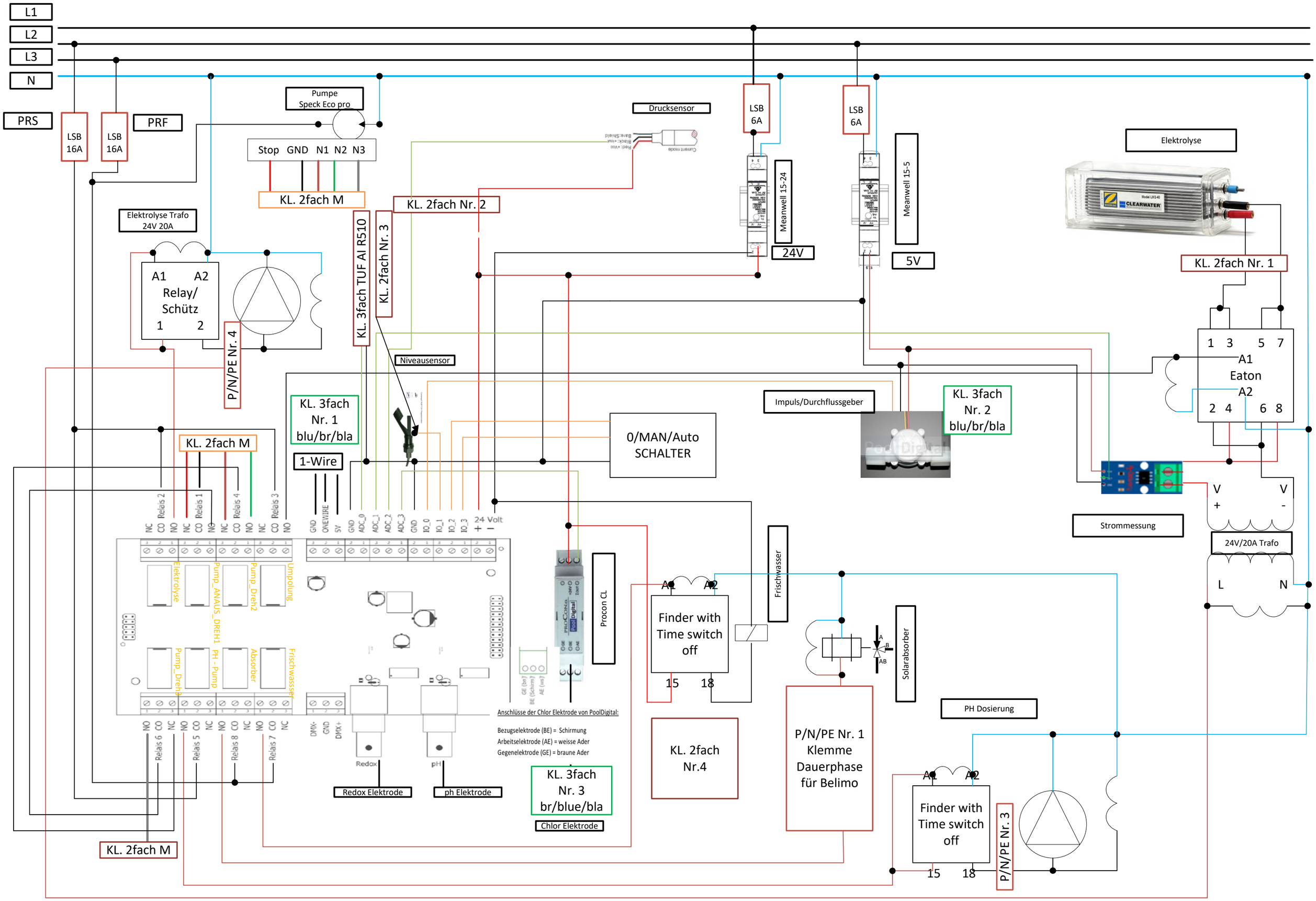
L1
L2
L3
N
PRS
LSB 16A
LSB 16A
PRF
Pumpe Speck Eco pro
Stop GND N1 N2 N3
KL. 2fach M
Elektrolyse Trafo 24V 20A
A1 A2
Relay/ Schütz
1 2
P/N/PE Nr. 4
KL. 3fach TUF AI R510
KL. 2fach Nr. 3
KL. 2fach Nr. 2
Drucksensor
LSB 6A
LSB 6A
Meanwell 15-24
24V
Meanwell 15-5
5V
Elektrolyse
KL. 2fach Nr. 1
1 3 5 7
A1
Eaton
A2
2 4 6 8
Niveausensor
KL. 3fach Nr. 1 blu/br/bla
KL. 2fach M
1-Wire
Impuls/Durchflussgeber
KL. 3fach Nr. 2 blu/br/bla
0/MAN/Auto SCHALTER
V +
V -
Strommessung
24V/20A Trafo
L N
NC CO NO Relais 2
NC CO NO Relais 1
NC CO NO Relais 4
NC CO NO Relais 3
GND ONEWIRE 5V
GND ADC_0 ADC_1 ADC_2 ADC_3
GND IO_0 IO_1 IO_2 IO_3
24 Volt + –
Elektrolyse
Pump_ANAUS_DREH1
Pump_Dreh2
Umpolung
Pump_Dreh1
PH - Pump
Absorber
Frischwasser
NO CO NC Relais 6
NO CO NC Relais 5
NO CO NC Relais 8
NO CO NC Relais 7
DMX- GND DMX+
Redox
pH
Redox Elektrode
ph Elektrode
Procon CL
Anschlüsse der Chlor Elektrode von PoolDigital:
Bezugselektrode (BE) = Schirmung
Arbeitselektrode (AE) = weisse Ader
Gegenelektrode (GE) = braune Ader
KL. 3fach Nr. 3 br/blue/bla
Chlor Elektrode
A1 A2
Finder with Time switch off
15 18
Frischwasser
Solarabsorber
KL. 2fach Nr.4
P/N/PE Nr. 1 Klemme Dauerphase für Belimo
PH Dosierung
A1 A2
Finder with Time switch off
15 18
P/N/PE Nr. 3
KL. 2fach M